

MONITOR MENSUAL DEL MERCADO LABORAL¹

Actividad, Empleo y Desempleo

En setiembre de 2021, la estimación puntual de la tasa de desempleo en Uruguay fue de 9,4%, lo que implicó una reducción de 1,6 puntos porcentuales en la comparación interanual y de 0,1 pp. en la comparación mensual.

Al igual que en el mes de junio del corriente año, donde se registró el mismo valor de la tasa de desempleo que para setiembre, el indicador alcanza un mínimo desde febrero de 2020. Se destaca además que esta tasa ha experimentado una variación negativa en la comparación interanual por cuarto mes consecutivo.

La tasa de actividad se situó en 61,6%, evidenciando un aumento de 0,8 pp. respecto al valor de setiembre de 2020 y una reducción de 0,2 pp. en comparación al mes anterior. Por otro lado, la tasa de empleo alcanzó un 55,8%, que muestra un incremento de 1,7 pp. en términos interanuales y una caída de 0,1 pp. en la comparación mensual.

Setiembre de 2021	
Tasa de Actividad	61,6%
Tasa de Empleo	55,8%
Tasa de Desempleo	9,4%

Fuente: INE

¹ Si bien se presentan las variaciones de las distintas tasas, es importante destacar que el INE señala que, dado el cambio en la modalidad de relevamiento de datos, las cifras de setiembre solo son comparables con las relevadas a partir de marzo de 2020.

mes de setiembre resultó 2,1 pp. mayor a la de los hombres (8,4%), mientras que las tasas de actividad y empleo son respectivamente 13,3 pp. y 13,4 pp. menor entre las mujeres que para los hombres.

Desde una perspectiva geográfica, en setiembre, la tasa de desempleo se incrementó 0,7 pp. en Montevideo y se redujo 3,2 pp. en el interior, en términos interanuales. La tasa de desempleo se ubicó en 10,1% para Montevideo y 8,9% para el interior del país.

Gráfico 1 –Tasa de Desempleo por región.

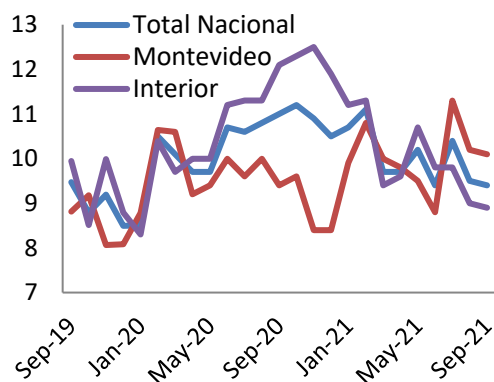

Fuente: INE

Con el objetivo de aislar los efectos de carácter irregular y estacional del comportamiento de los indicadores, se realiza la estimación del componente tendencia-ciclo. Las estimaciones de **cinve** muestran que, por un lado, el componente tendencial de la tasa de empleo se incrementó en 0,06 pp. en comparación a agosto de 2021, mientras que la estimación del componente tendencia-ciclo de la tasa

de desempleo se redujo 0,04 pp. respecto al nivel alcanzado en el mes anterior.

En síntesis, los datos registrados en el mes de setiembre de 2021 continúan mostrando un escenario de recuperación del mercado laboral, el cual se acerca a los valores de comienzos de 2020. Las proyecciones de

cinve sugieren una relativa estabilización de la tasa de desempleo y una leve y paulatina recuperación de la tasa de empleo en los próximos 12 meses.

Gráfico 2 – Tasa de Desempleo y Tendencia-Ciclo de la TD, con proyecciones.

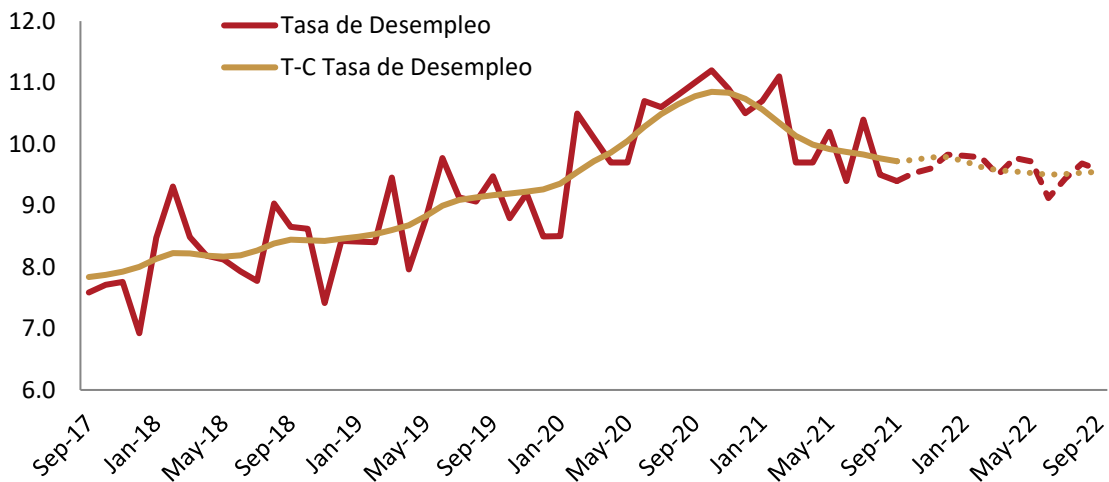

Fuente: Elaboración *cinve* en base a datos del INE

Gráfico 3 – Tasa de Empleo y Tendencia-Ciclo de la TE, con proyecciones.

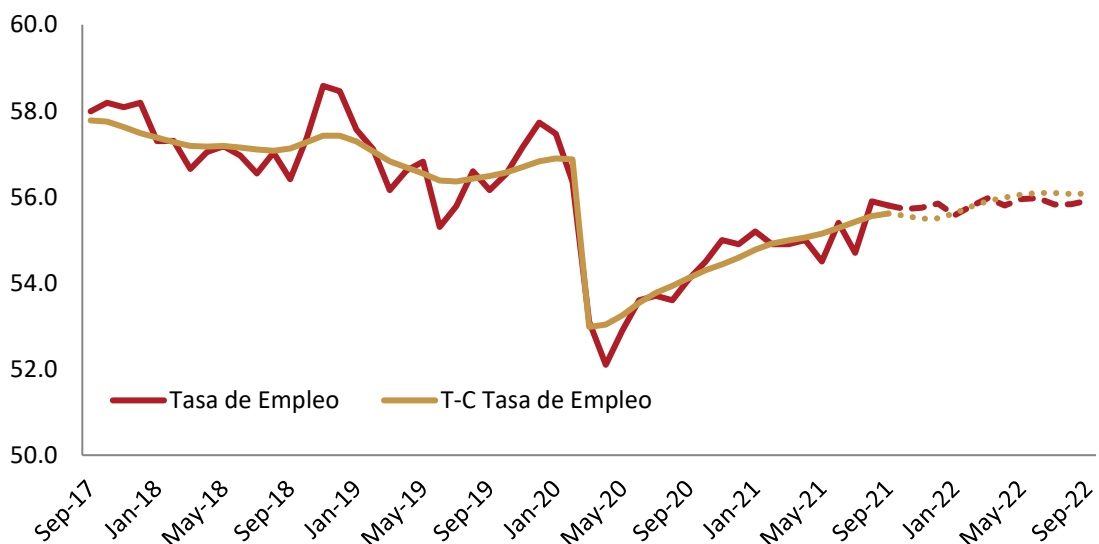

Fuente: Elaboración *cinve* en base a datos del INE

Informalidad

La tasa de informalidad reportada por el INE para setiembre de 2021 fue de 22,4%.² El indicador se redujo 0,2 pp. en términos interanuales.

Como fuera señalado en monitores anteriores, en la medida en que la tasa de informalidad reporta la cantidad de informales en relación al total de empleados, la fuerte disminución de la informalidad desde al comienzo de la pandemia se explica por un efecto asimétrico de la misma, con mayor impacto sobre el empleo informal.

En el mes de setiembre se registra un nuevo incremento mensual de la tasa de informalidad, como ha sucedido en los últimos cuatro meses. El valor de setiembre es igual al registrado en el mes de enero, siendo estos los segundos valores más altos del 2021 luego de febrero (22,6%).

Por último, se estima que el porcentaje de personas ocupadas que se encuentran subempleadas en el mes de setiembre es de 10,4%, valor inferior al registrado en agosto en 0,6 pp..

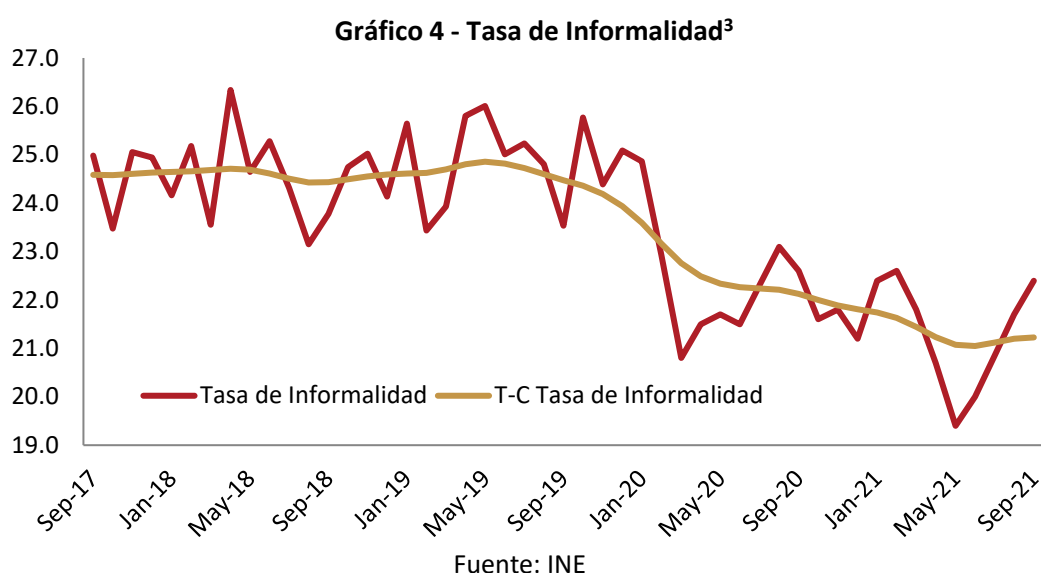

² La informalidad (no registro) es atribuida a aquellos ocupados que declaran no tener derecho a jubilación.

³ Se estima el dato para julio de 2021.

Salarios

En setiembre de 2021, el Índice Medio de Salarios (IMS) creció 5,6% en términos interanuales, al tiempo que el Índice Medio de Salarios Nominales (IMSN)⁴ aumentó 5,4%. Ambos índices se incrementaron respecto al nivel reportado en agosto de 2021.

Al descontar el efecto de la evolución de los precios, se evidencia que el Índice de Salario Real (ISR) presentó una disminución interanual de 1,7%. Mientras que los salarios reales del sector privado

evidenciaron una disminución interanual de 1,9%, en el sector público la contracción fue de un 1,3%.

Las proyecciones de **cinve** sugieren que los salarios nominales crecerían 6,9% a setiembre de 2022, lo que, dada la evolución esperada de la inflación, implica una reducción promedio de los salarios reales de 1,3% en los próximos 12 meses.

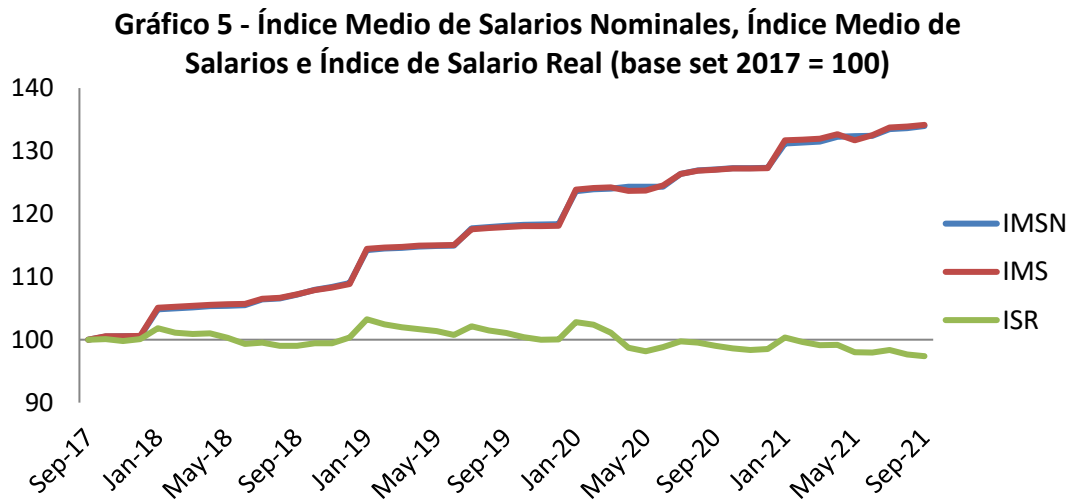

Fuente: INE

⁴ La diferencia entre ambos índices es que, para el cálculo del IMSN, no se deducen los descuentos legales a cargo del trabajador: aportes a la Seguridad Social, FONASA, Fondo de Reversión Laboral e IRPF. Mientras el IMSN es el utilizado para el ajuste de las pasividades, el IMS es la referencia para el cálculo del ISR, siendo $ISR = IMS/IPC$.